Relatório de Holter

1 - Dados do Exame

Nº do Exame	Data do Exame: 29/07/2024 15:12	Código:
314	**Protocolo:** Holter de 3 canais	**BL5-00576**

2 - Dados do Paciente

Nome: TEREZA BARBOSA **Idade:** 48
Sexo: F **Altura:** 153 **Peso:** 63 **Fumante:** Não

3 - Médico Solicitante

Nome: MATEUS FREZZA DE OLIVEIRA **Tel.:**
Clínica: SECRETARIA MUNICIPAL DE SAÚDE DE CARAGUATATUBA **Fax:**

4 - Resumo Estatístico

Totais:

Duração (h):	**23:23**	
Nº Total de QRS's:	**120.543**	
Ectópicos Ventriculares:	**687**	(<1%)
Ectópicos Supraventriculares:	**0**	(0%)
Artefatos (%):	**13**	

Freqüência Cardíaca:

Mín: **69** bpm às **23:47:44**
Média: **93** bpm
Máx: **144** bpm às **02:13:52**

F.C >= 120 bpm durante **00:38:16** h
F.C. <= 50 bpm não evidenciada

Arritmias Ventriculares:

687 Isoladas, das quais
4 em 1 episódios de Bigeminismo
0 Episódios em Pares
0 Taquicardias

Pausas

0 Pausas (>= 2,2 s.)

Arritmias Supraventriculares:

0 Isoladas
0 Pareadas
0 Taquicardias

Depressão do ST

C1: **0** episódios
C2: **0** episódios
C3: **0** episódios

Elevação do ST

C1: **0** episódios
C2: **0** episódios
C3: **0** episódios

Critérios: *Canais analisados: 1,2,3; Iniciar análise após 240,0 s; Tempo total analisado: 23:20:00; Parâmetros de Arritmias: Taquicardias igual ou acima de 120 bpm, Bradicardias igual ou abaixo de 50 bpm, Prematuridade das SVs 100 %, Tempo mínimo das pausas 2,2 s; Parâmetros do ST (valores mínimos): Depressão 5,0 mm, Elevação 5,0 mm, Duração do Episódio 300 s, Intervalo entre Episódios 300 s.*

©2017 - Cardio Sistemas Coml. Indl. Ltda - www.cardios.com.br - Todos os direitos reservados - Versão 6.383 compilação 2.78 - CardioLight 211220/0836

Relatório de Holter

Nº do Exame	Paciente: TEREZA BARBOSA	Código:
314	Data do Exame: 29/07/2024 15:12	BL5-00576

5 - Laudo Médico

1-Ritmo sinusal:
- FC mínima de 69 bpm, media de 93 bpm, máxima de 144 bpm

2- Condução átrioventricular: normal (120-200ms)

3- Condução intraventricular: normal (<100ms)

4-Atividade ectopica Supraventricular:
- 0 extrassístole(s) supraventricular(es) isolada(s)
- 0 par(es)
- 0 episódios de Taquicardia Atrial (TAP)

5-Atividade ectopica Ventricular:
- 687 extrassístole(s) ventricular(e)s isolada(s)
- 0 par(es)
- 0 episódios de Taquicardia Ventricular (TV)

6- Não houve alteração significativa da repolarização ventricular em relação aos traçados iniciais do exame.

** é considerada atividade ectópica:

esporádica.....<200/24 horas
discreta.....entre 201 isolados e 3% do número de QRS analisados nas 24 horas
moderada.....entre 3% e 10% do número de QRS analisados nas 24 horas
severa.....entre 10% e 30% do número de QRS analisados nas 24 horas
muito severa.....acima de 30% do número de QRS analisados nas 24 horas

6 - Data e Assinatura

31/07/2024

Dr. Fabio Lordelo
Cardiologista
CREMEB 25261

Dr Fábio Lordelo

©2017 - Cardio Sistemas Coml. Indl. Ltda - www.cardios.com.br - Todos os direitos reservados - Versão 6.383 compilação 2.78 - CardioLight 211220/0836

Relatório Tabular

Nº do Exame	Paciente: TEREZA BARBOSA	Código:
314	Data do Exame: 29/07/2024 15:12:00	BL5-00576

Hora	FC(mín)	FC(méd)	FC(máx)	QRS's	V iso	V par	Taq V	Tot V	SV iso	SV par	Taq SV	Tot SV	Pausas
15:12	74	101	134	2.921	28			28					
16:00	82	95	114	5.463	40			40					
17:00	75	95	140	4.702	30			30					
18:00	85	104	132	4.947	31			31					
19:00	79	97	122	4.836	20			20					
20:00	81	98	115	5.644	26			26					
21:00	72	97	120	5.156	5			5					
22:00	75	89	122	5.332	9			9					
23:00	69	88	118	5.233	12			12					
00:00	72	90	125	4.760	29			29					
01:00	83	93	111	5.546	21			21					
02:00	83	94	144	5.462	21			21					
03:00	79	89	109	5.302	18			18					
04:00	71	83	102	4.868	20			20					
05:00	71	80	112	4.781	44			44					
06:00	69	82	124	4.725	34			34					
07:00	70	79	140	4.603	25			25					
08:00	70	78	98	4.642	20			20					
09:00	70	83	113	4.799	20			20					
10:00	71	101	141	5.753	46			46					
11:00	85	109	140	6.186	45			45					
12:00	85	106	140	5.899	43			43					
13:00	83	100	135	5.572	63			63					
14:00	80	97	130	3.411	37			37					
Totais:	**69**	**93**	**144**	**120.543**	**687**			**687**					

Critérios: *Canais analisados: 1,2,3; Iniciar análise após 240,0 s; Tempo total analisado: 23:20:00; Parâmetros de Arritmias: Taquicardias igual ou acima de 120 bpm, Bradicardias igual ou abaixo de 50 bpm, Prematuridade das SVs 100 %, Tempo mínimo das pausas 2,2 s; Parâmetros do ST (valores mínimos): Depressão 5,0 mm, Elevação 5,0 mm, Duração do Episódio 300 s, Intervalo entre Episódios 300 s.*

©2017 - Cardio Sistemas Coml. Indl. Ltda - www.cardios.com.br - Todos os direitos reservados - Versão 6.383 compilação 2.78 - CardioLight 211220/0836

Gráficos das 24h

Nº do Exame	Paciente: TEREZA BARBOSA	Código:
314	Data do Exame: 29/07/2024 15:12:00	BL5-00576

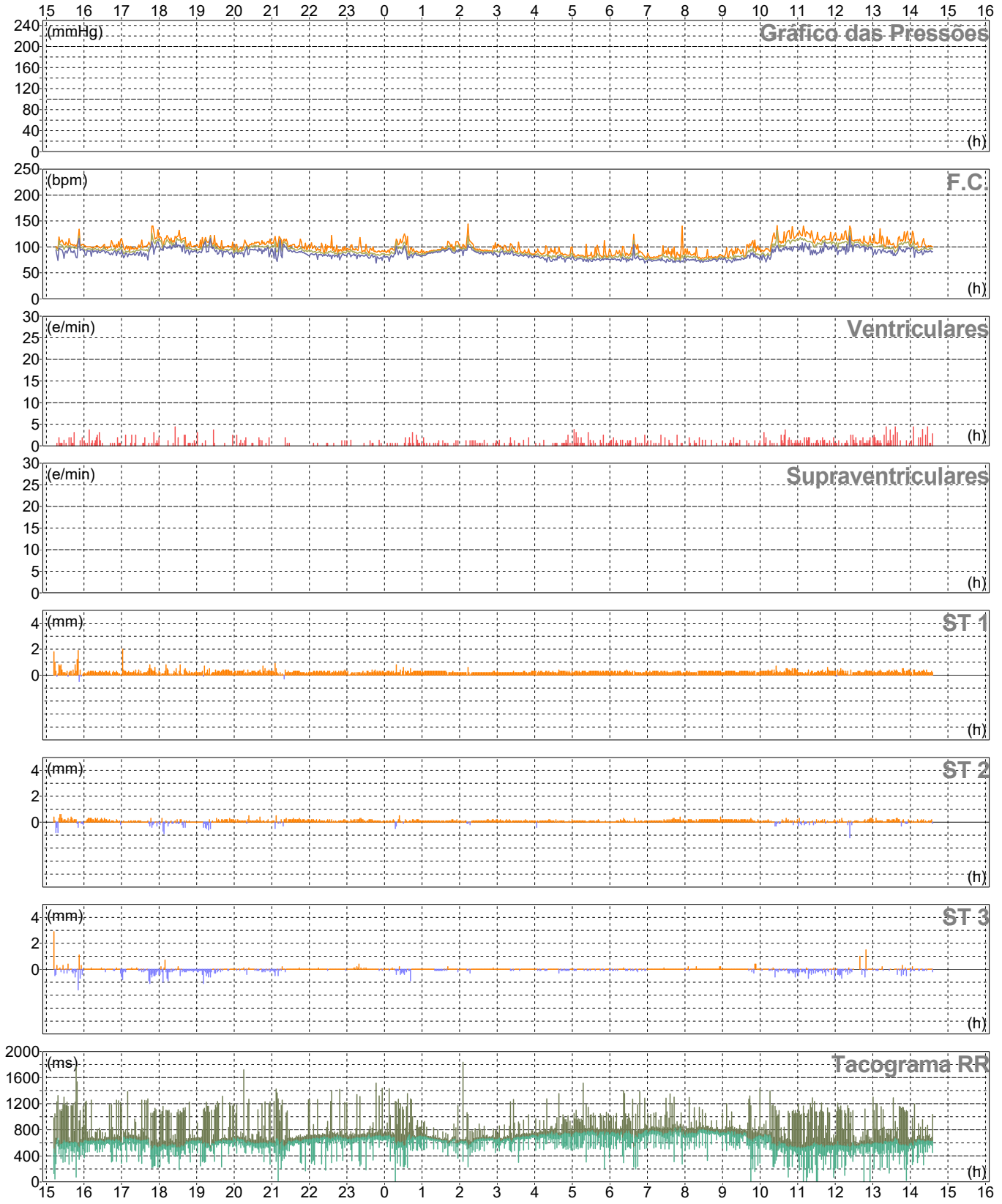

©2017 - Cardio Sistemas Coml. Indl. Ltda - www.cardios.com.br - Todos os direitos reservados - Versão 6.383 compilação 2.78 - CardioLight 211220/0836

Exemplos de ECG

Nº do Exame	Paciente: TEREZA BARBOSA	Código:
314	Data do Exame: 29/07/2024 15:12:00	BL5-00576

Horário	Dur.	Atividade	Sintomas	Diagnóstico	FC Basal	FC
01:54:02	7			Ventricular Isolada	96	96
03:50:26	7				86	91
07:43:23	7			FC Mínima	63	63
13:03:39	7			Ventricular Isolada	96	96
14:31:08	7			Ventricular Isolada	96	96

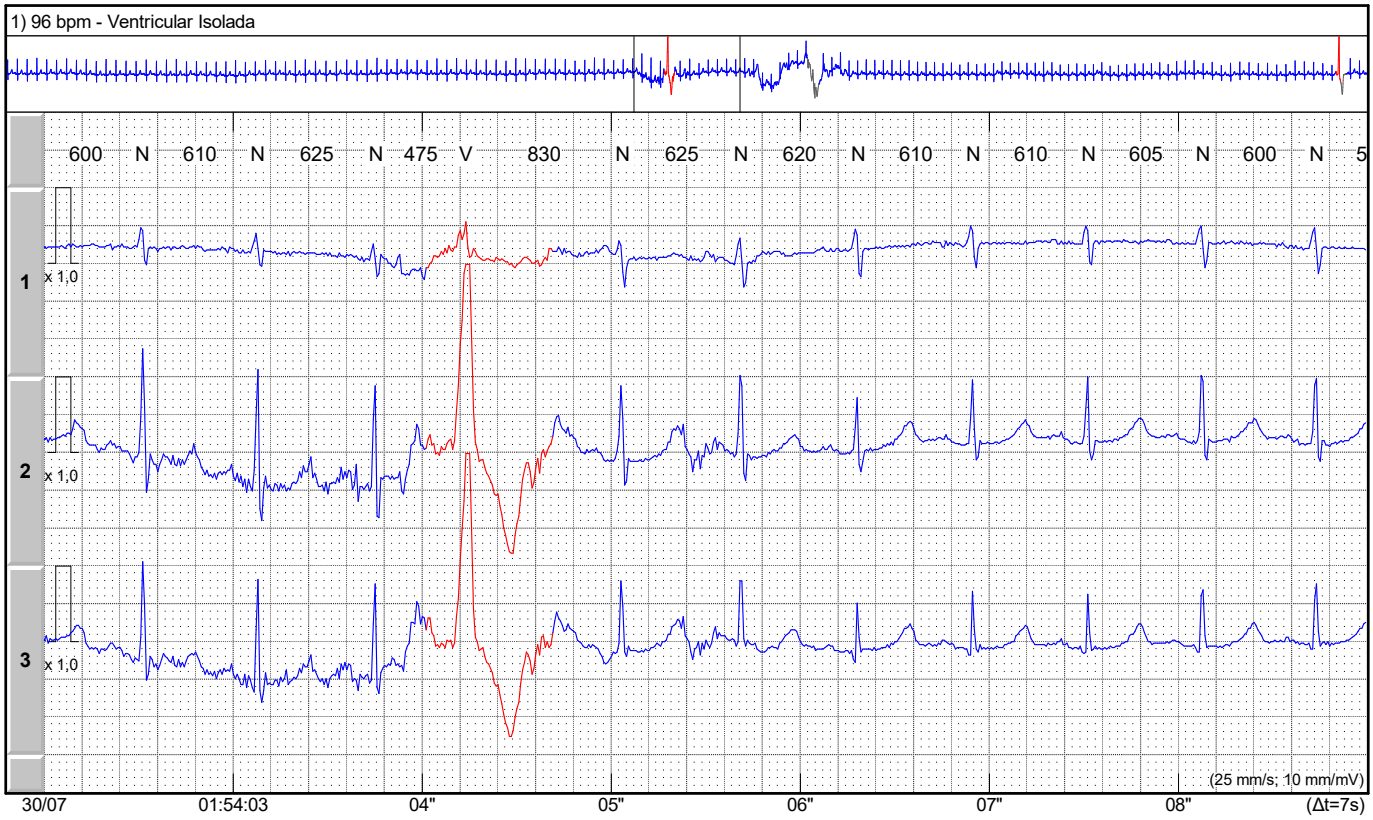

Critérios: *Canais analisados: 1,2,3; Iniciar análise após 240,0 s; Tempo total analisado: 23:20:00; Parâmetros de Arritmias: Taquicardias igual ou acima de 120 bpm, Bradicardias igual ou abaixo de 50 bpm, Prematuridade das SVs 100 %, Tempo mínimo das pausas 2,2 s; Parâmetros do ST (valores mínimos): Depressão 5,0 mm, Elevação 5,0 mm, Duração do Episódio 300 s, Intervalo entre Episódios 300 s.*

©2017 - Cardio Sistemas Coml. Indl. Ltda - www.cardios.com.br - Todos os direitos reservados - Versão 6.383 compilação 2.78 - CardioLight 211220/0836

Nº do Exame	Paciente: TEREZA BARBOSA	Código:
314	Data do Exame: 29/07/2024 15:12:00	BL5-00576

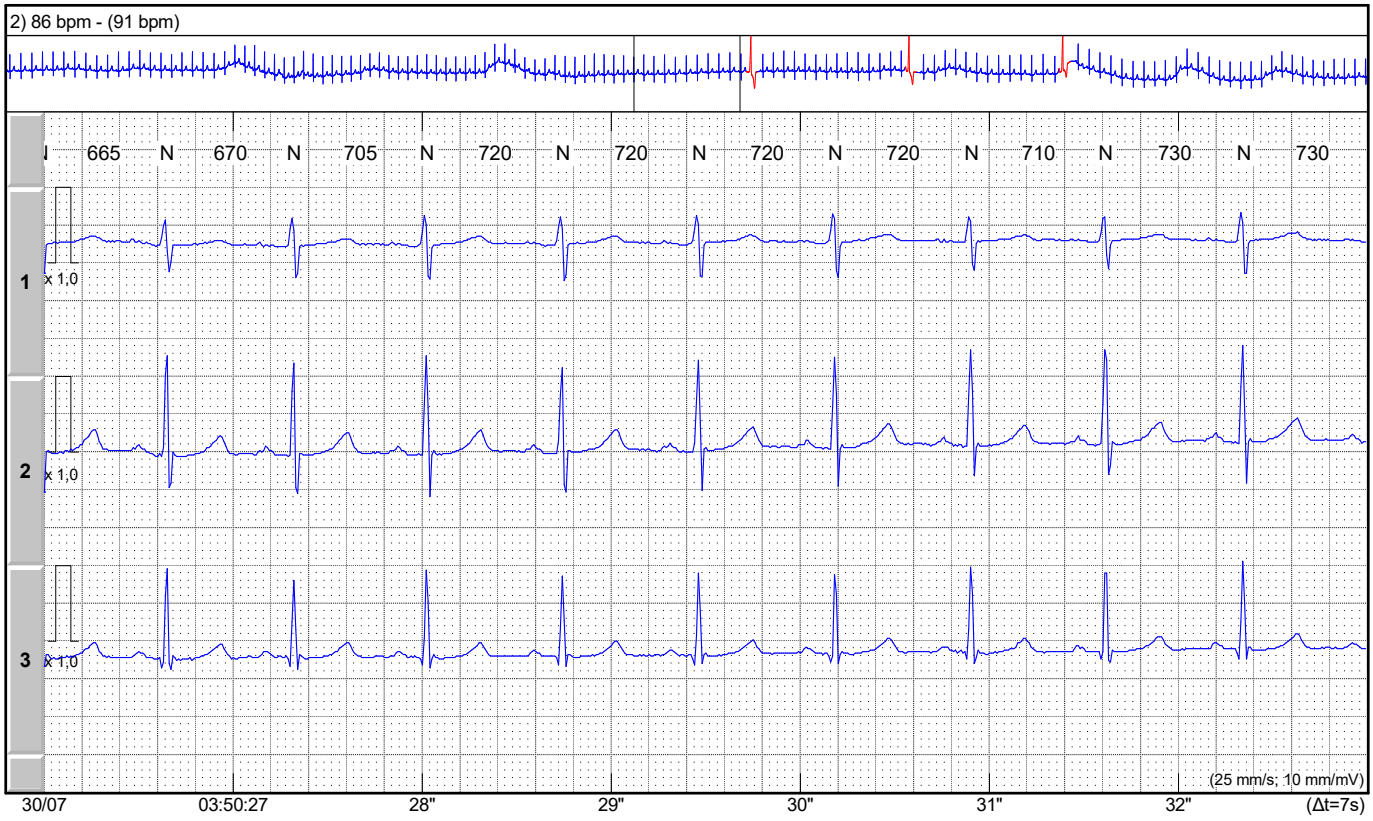

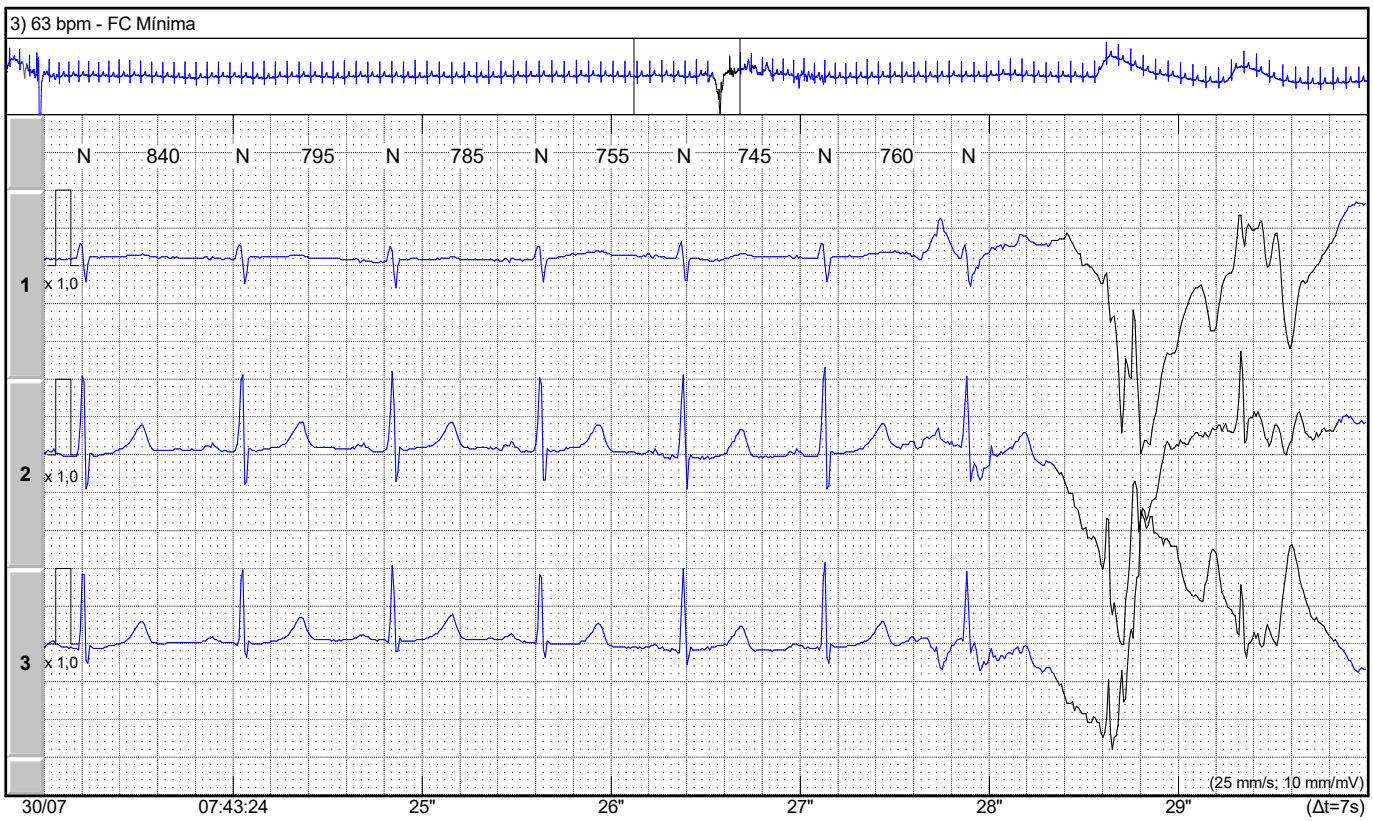

©2017 - Cardio Sistemas Coml. Indl. Ltda - www.cardios.com.br - Todos os direitos reservados - Versão 6.383 compilação 2.78 - CardioLight 211220/0836

Nº do Exame	Paciente: TEREZA BARBOSA	Código:
314	Data do Exame: 29/07/2024 15:12:00	BL5-00576

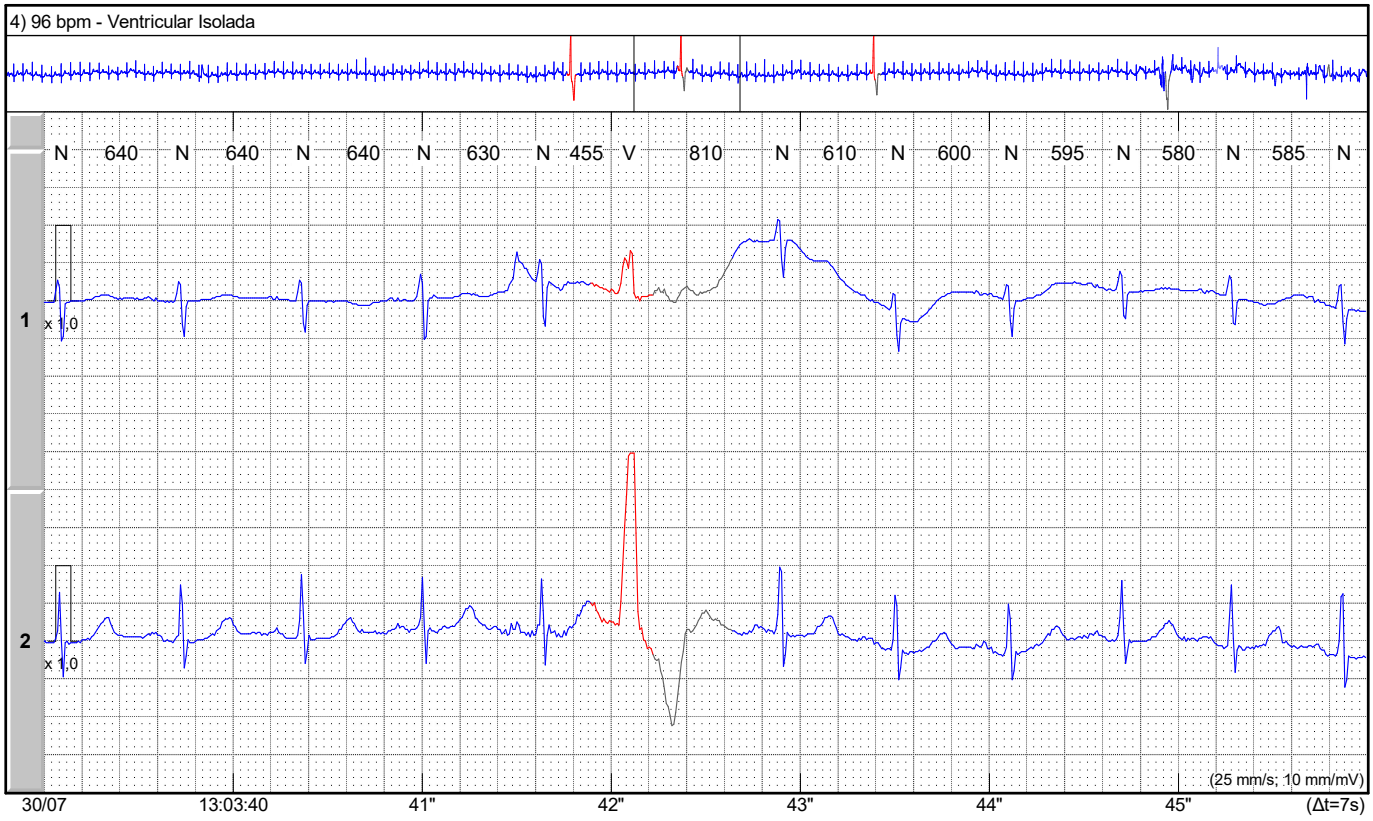

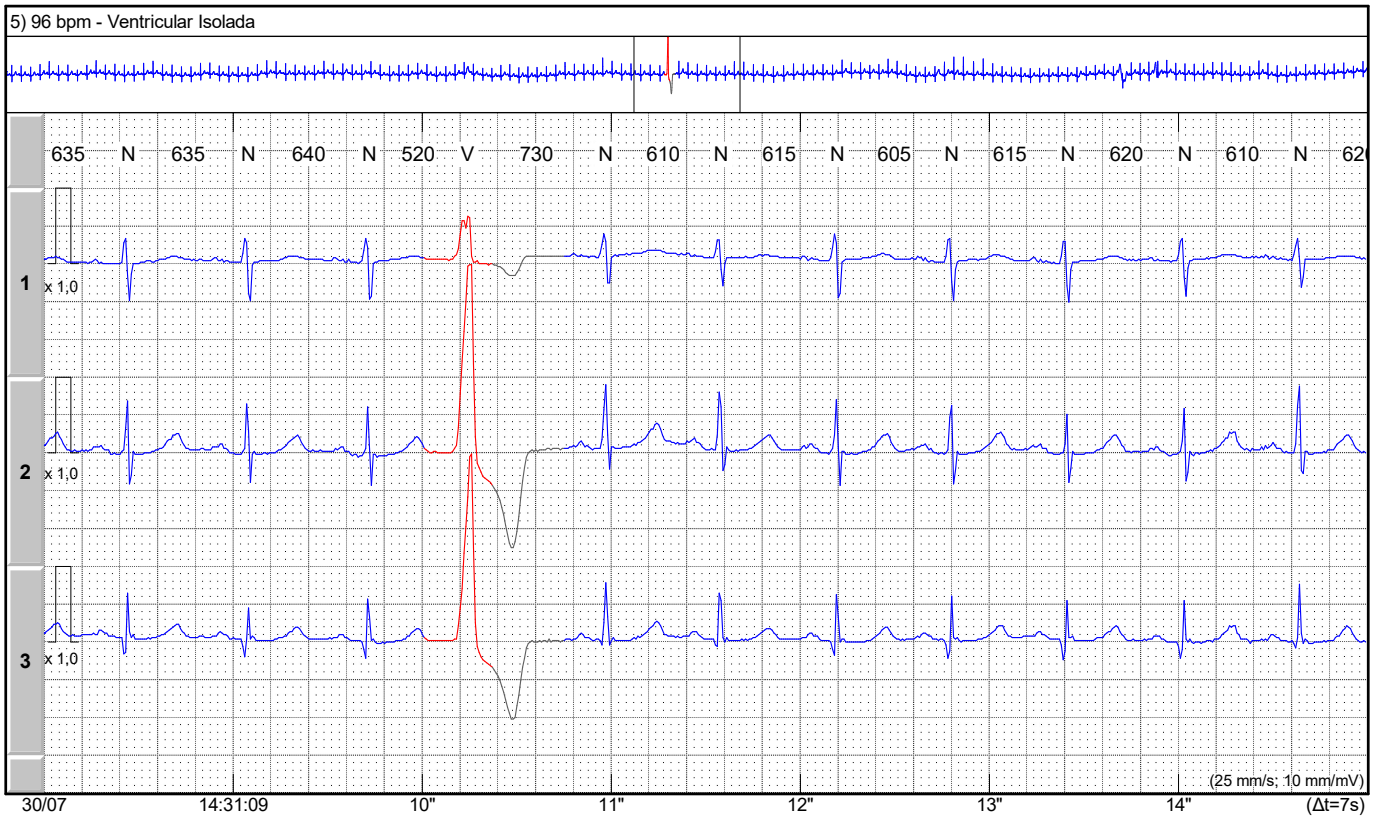

©2017 - Cardio Sistemas Coml. Indl. Ltda - www.cardios.com.br - Todos os direitos reservados - Versão 6.383 compilação 2.78 - CardioLight 211220/0836