Nome: Miriam Gonçalves Dias Santana
Idade: 38 anos. Sexo: Feminino ID:

Data Pág.: 07-02-2025 Data: 07-02-2025 Hora:09:34:29

Veloc. Papel: 24 mm/s Sensibilidade: 7 uV/mm

L.F.: 0,30 Hz H.F.: 10,00 Hz

Filtro 60 Hz: Ligado Montagem: Ver como Gravado

Neurovirtual

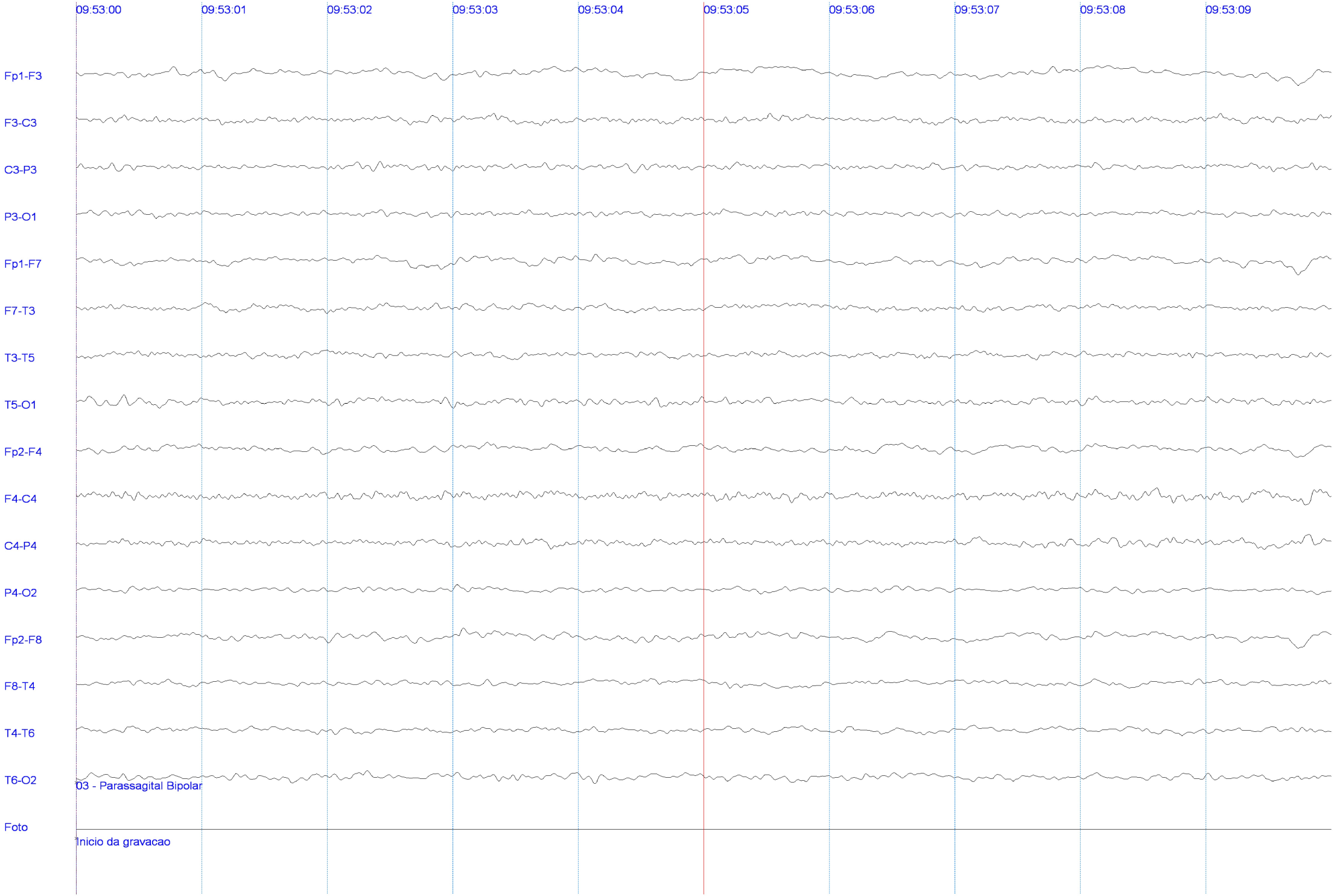

Nome: Miriam Gonçalves Dias Santana
Idade: 38 anos.
Sexo: Feminino
ID:
Data Pág.: 07-02-2025
Data: 07-02-2025
Hora:09:34:29
Veloc. Papel: 24 mm/s
Sensibilidade: 7 uV/mm
L.F.: 0,30 Hz
H.F.: 10,00 Hz
Filtro 60 Hz: Ligado
Montagem: Ver como Gravado

Neurovirtual

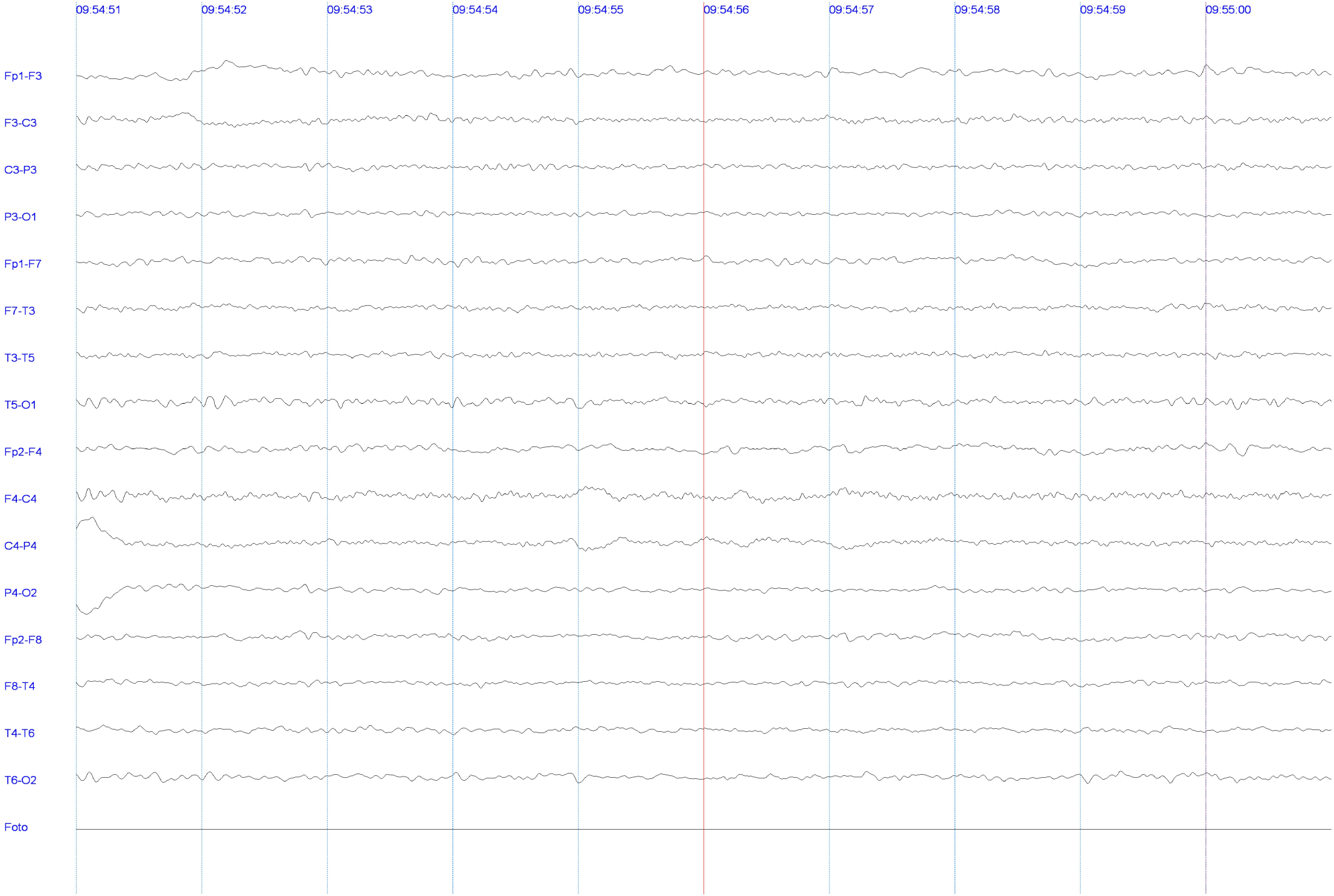

Nome: Miriam Gonçalves Dias Santana
Idade: 38 anos.
Sexo: Feminino
ID:
Data Pág.: 07-02-2025
Data: 07-02-2025
Hora:09:34:29
Veloc. Papel: 24 mm/s
Sensibilidade: 7 uV/mm
L.F.: 0,30 Hz
H.F.: 10,00 Hz
Filtro 60 Hz: Ligado
Montagem: Ver como Gravado

Neurovirtual

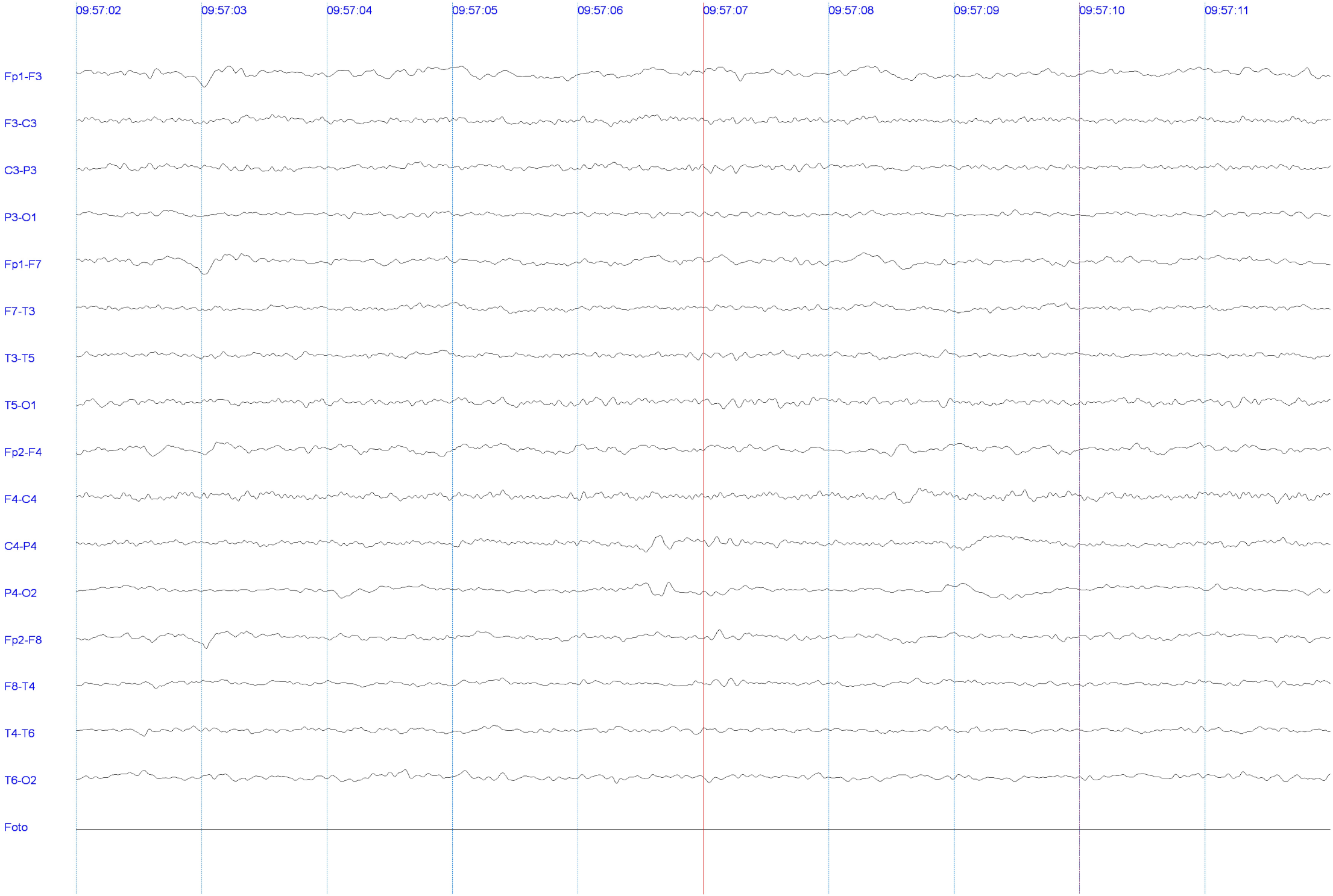

Nome: Miriam Gonçalves Dias Santana
Idade: 38 anos.
Sexo: Feminino
ID:
Data Pág.: 07-02-2025
Data: 07-02-2025
Hora:09:34:29
Veloc. Papel: 24 mm/s
Sensibilidade: 7 uV/mm
L.F.: 0,30 Hz
H.F.: 10,00 Hz
Filtro 60 Hz: Ligado
Montagem: Ver como Gravado

Neurovirtual

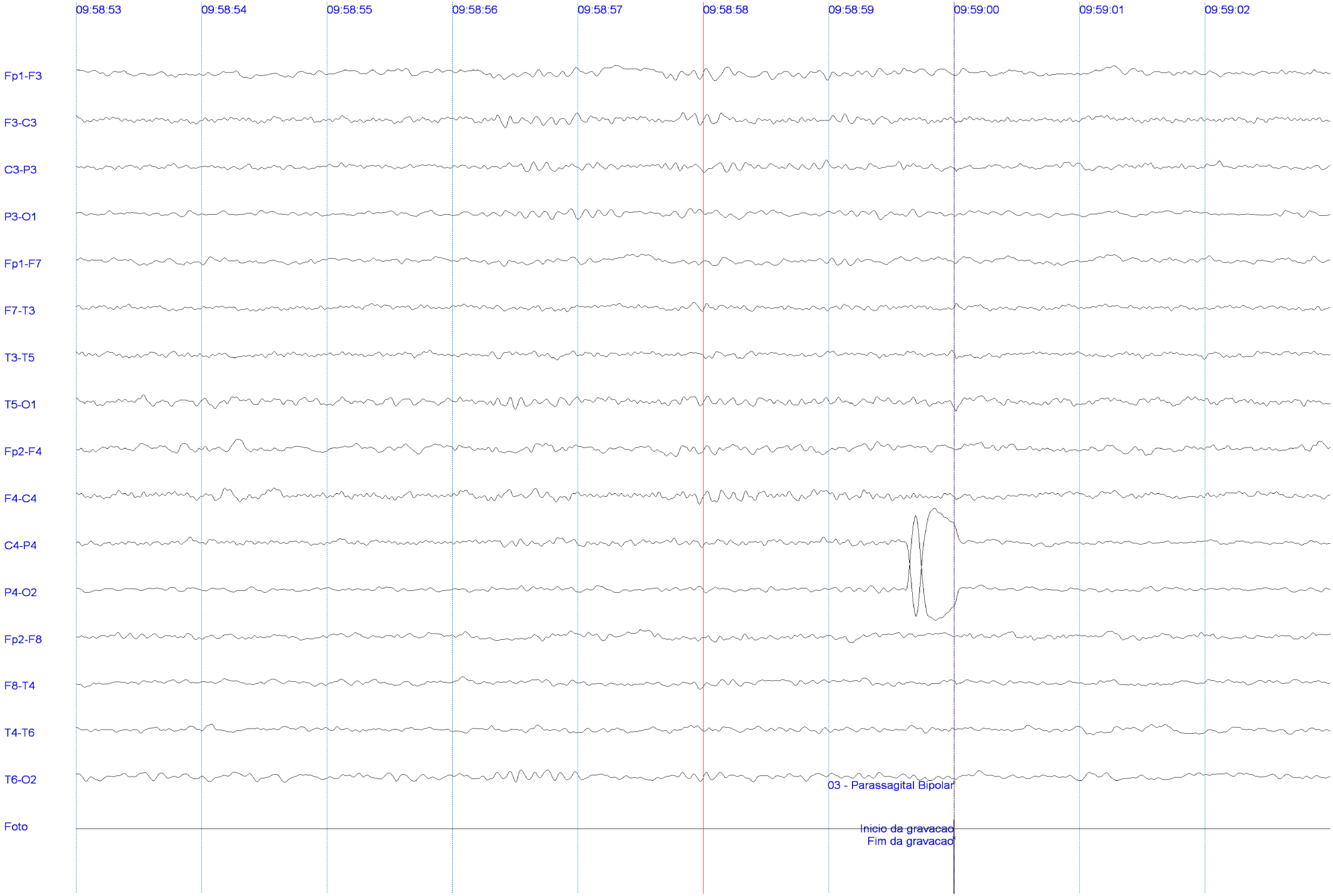

Nome: Miriam Gonçalves Dias Santana
Idade: 38 anos.
Sexo: Feminino
ID:

Data Pág.: 07-02-2025
Estado: Hiperventilacao

Data: 07-02-2025
Hora:09:34:29

Veloc. Papel: 24 mm/s
Sensibilidade: 7 uV/mm

L.F.: 0,30 Hz
H.F.: 10,00 Hz

Filtro 60 Hz: Ligado
Montagem: Ver como Gravado

Neurovirtual

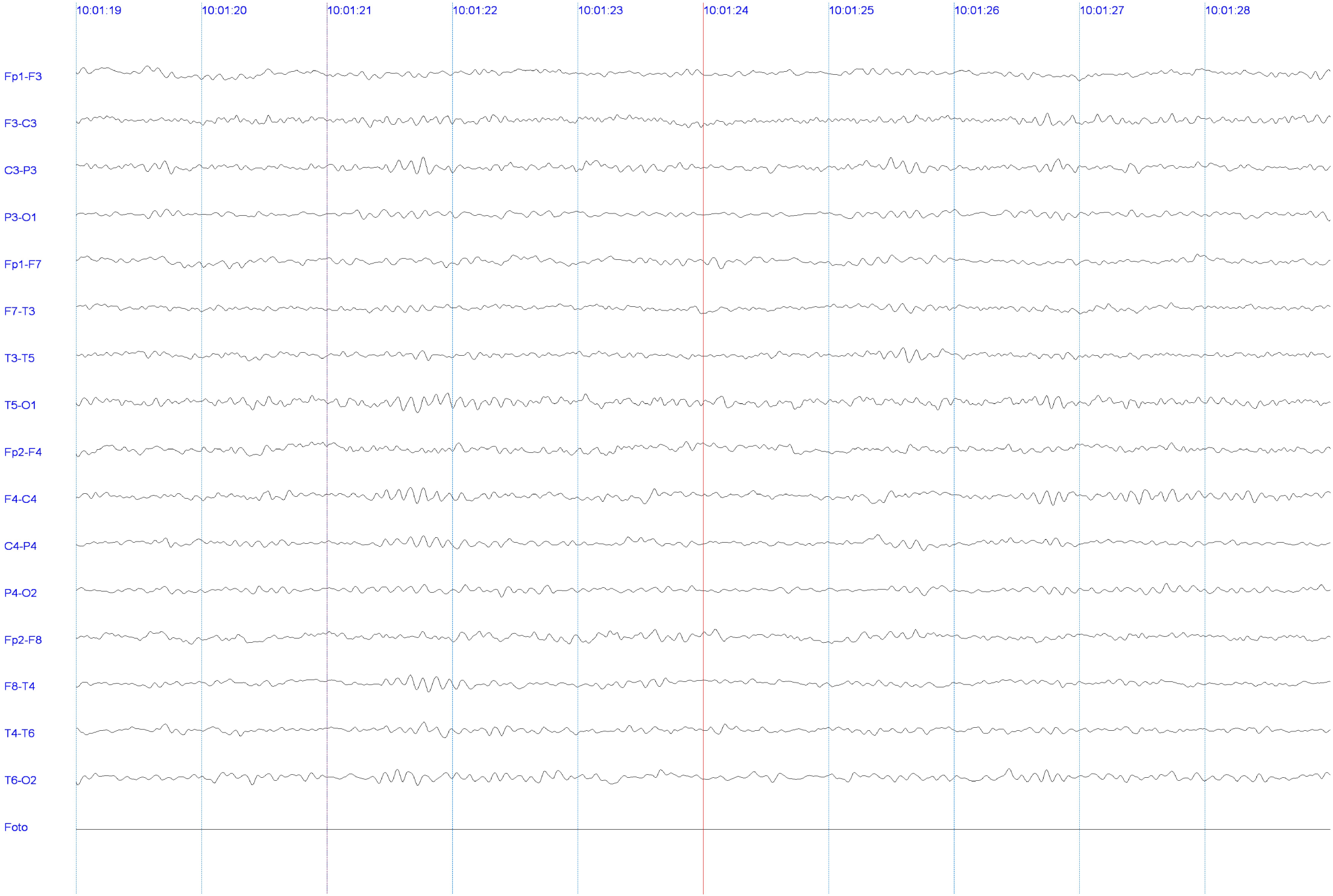

Nome: Miriam Gonçalves Dias Santana
Idade: 38 anos.
Sexo: Feminino
ID:

Data Pág.: 07-02-2025
Estado: Hiperventilacao

Data: 07-02-2025
Hora:09:34:29

Veloc. Papel: 24 mm/s
Sensibilidade: 7 uV/mm

L.F.: 0,30 Hz
H.F.: 10,00 Hz

Filtro 60 Hz: Ligado
Montagem: Ver como Gravado
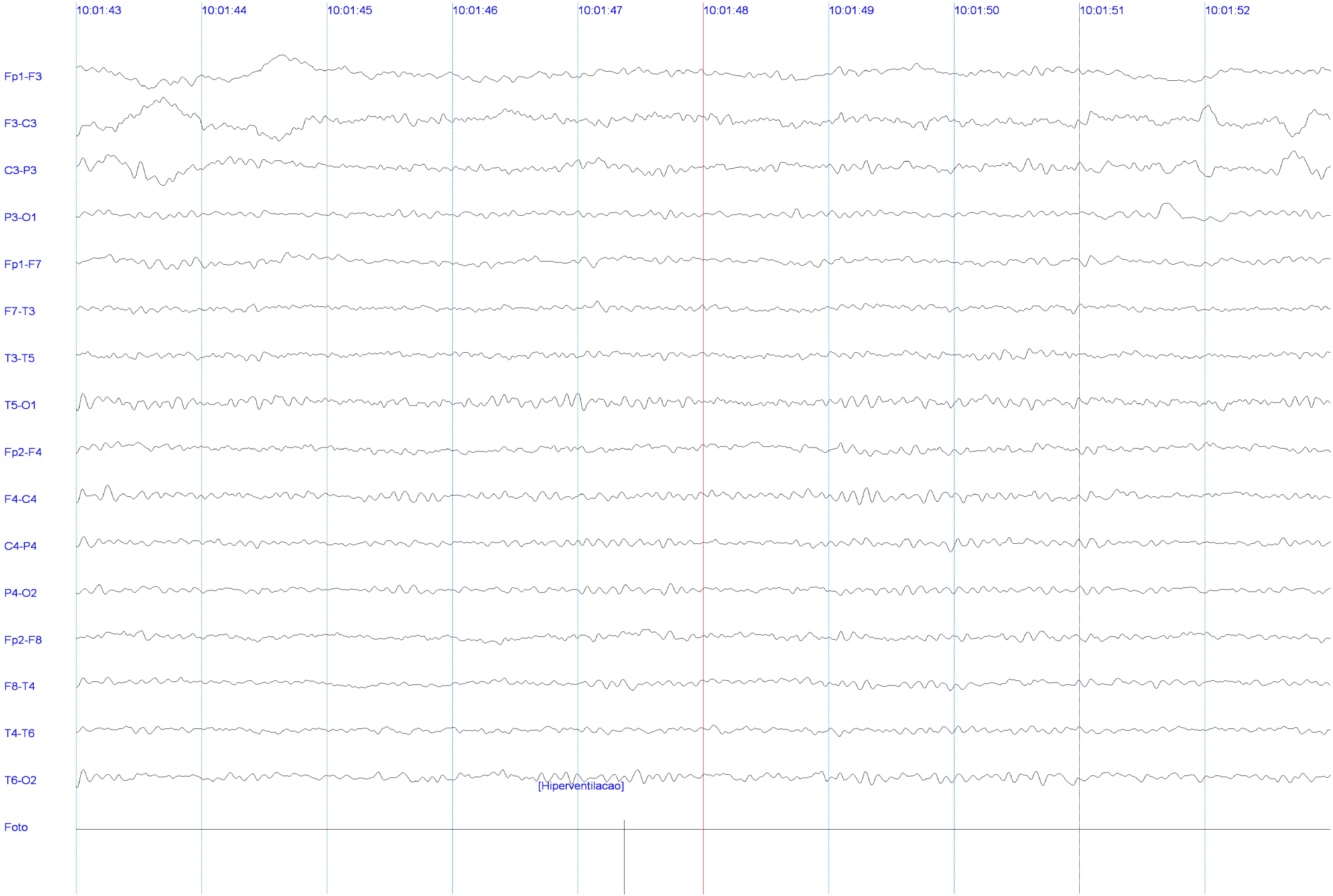
Neurovirtual