humana
SAÚDE

Relatório de Holter

1 - Dados do Exame

Nº do Exame	Data do Exame: 14/04/2025 16:55	Código:
281	**Protocolo:** Holter de 3 canais	**905-00165**

2 - Dados do Paciente

Nome: LUIZA GONZAGA DA SILVA MARTINS **Idade:** 67
Sexo: F **Altura:** 165 **Peso:** 98 **Fumante:**

3 - Médico Solicitante

Nome: wirining franck **Tel.:**
Clínica: medcenter **Fax:**

4 - Resumo Estatístico

Totais:

Duração (h):	**23:24**	
Nº Total de QRS's:	**103.347**	
Ectópicos Ventriculares:	**0**	(0%)
Ectópicos Supraventriculares:	**0**	(0%)
Artefatos (%):	**11**	

Freqüência Cardíaca:

Mín: **58** bpm às **15:11:06**
Média: **79** bpm
Máx: **130** bpm às **05:08:27**

F.C >= 120 bpm durante **00:09:53** h
F.C. <= 50 bpm não evidenciada

Arritmias Ventriculares:

0 Isoladas, das quais
0 em 0 episódios de Bigeminismo
0 Episódios em Pares
0 Taquicardias

Pausas

0 Pausas (>= 2,2 s.)

Arritmias Supraventriculares:

0 Isoladas
0 Pareadas
0 Taquicardias

Depressão do ST

C1: **0** episódios
C2: **0** episódios
C3: **0** episódios

Elevação do ST

C1: **0** episódios
C2: **0** episódios
C3: **0** episódios

Critérios: *Canais analisados: 1,2,3; Iniciar análise após 240,0 s; Tempo total analisado: 23:21:00; Parâmetros de Arritmias: Taquicardias igual ou acima de 120 bpm, Bradicardias igual ou abaixo de 50 bpm, Prematuridade das SVs 100 %, Tempo mínimo das pausas 2,2 s; Parâmetros do ST (valores mínimos): Depressão 5,0 mm, Elevação 5,0 mm, Duração do Episódio 300 s, Intervalo entre Episódios 300 s.*

©2017 - Cardio Sistemas Coml. Indl. Ltda - www.cardios.com.br - Todos os direitos reservados - Versão 6.383 compilação 2.78 - CardioLight 220114/0804

humana
SAÚDE

Relatório de Holter

Nº do Exame	Paciente: LUIZA GONZAGA DA SILVA MARTINS	Código:
281	Data do Exame: 14/04/2025 16:55	905-00165

5 - Laudo Médico

1-Ritmo sinusal:
FC mínima de 58 bpm, media de 79 bpm, máxima de 130 bpm

2- Condução átrioventricular: normal (120-200ms)

3- Condução intraventricular: normal (<100ms)

4- Ausência de atividade ectopica Supraventricular e Ventricular

5 - Nao houve alteraçao significativa da repolarização ventricular em relação aos traçados iniciais do exame.

6 - Data e Assinatura

20/04/2025

Dr. Fabio Lordelo
Cardiologista
CREMEB 25261

Dr Fábio Lordelo

©2017 - Cardio Sistemas Coml. Indl. Ltda - www.cardios.com.br - Todos os direitos reservados - Versão 6.383 compilação 2.78 - CardioLight 220114/0804

humana
SAÚDE

Relatório Tabular

Nº do Exame	Paciente: LUIZA GONZAGA DA SILVA MARTINS	Código:
281	Data do Exame: 14/04/2025 16:55:00	905-00165

Hora	FC(mín)	FC(méd)	FC(máx)	QRS's	V iso	V par	Taq V	Tot V	SV iso	SV par	Taq SV	Tot SV	Pausas
16:55	70	71	72	71				0					
17:00	66	88	117	5.031				0					
18:00	74	90	126	5.181				0					
19:00	69	84	105	4.926				0					
20:00	75	95	130	5.566				0					
21:00	66	80	125	4.637				0					
22:00	64	73	113	4.230				0					
23:00	74	92	130	4.815				0					
00:00	62	80	120	4.594				0					
01:00	64	75	130	4.137				0					
02:00	68	84	130	4.402				0					
03:00	60	79	127	4.489				0					
04:00	60	80	113	4.384				0					
05:00	65	82	130	4.248				0					
06:00	60	78	130	4.364				0					
07:00	67	72	118	3.595				0					
08:00	59	69	116	4.048				0					
09:00	59	68	108	3.937				0					
10:00	62	71	110	4.183				0					
11:00	60	69	118	3.836				0					
12:00	63	72	93	4.235				0					
13:00	63	72	112	3.994				0					
14:00	60	70	92	4.026				0					
15:00	58	93	130	4.583				0					
16:00	81	98	130	1.835				0					
Totais:	**58**	**79**	**130**	**103.347**				**0**					

Critérios: *Canais analisados: 1,2,3; Iniciar análise após 240,0 s; Tempo total analisado: 23:21:00; Parâmetros de Arritmias: Taquicardias igual ou acima de 120 bpm, Bradicardias igual ou abaixo de 50 bpm, Prematuridade das SVs 100 %, Tempo mínimo das pausas 2,2 s; Parâmetros do ST (valores mínimos): Depressão 5,0 mm, Elevação 5,0 mm, Duração do Episódio 300 s, Intervalo entre Episódios 300 s.*

©2017 - Cardio Sistemas Coml. Indl. Ltda - www.cardios.com.br - Todos os direitos reservados - Versão 6.383 compilação 2.78 - CardioLight 220114/0804

humana
SAÚDE

Gráficos das 24h

Nº do Exame	Paciente: LUIZA GONZAGA DA SILVA MARTINS	Código:
281	Data do Exame: 14/04/2025 16:55:00	905-00165

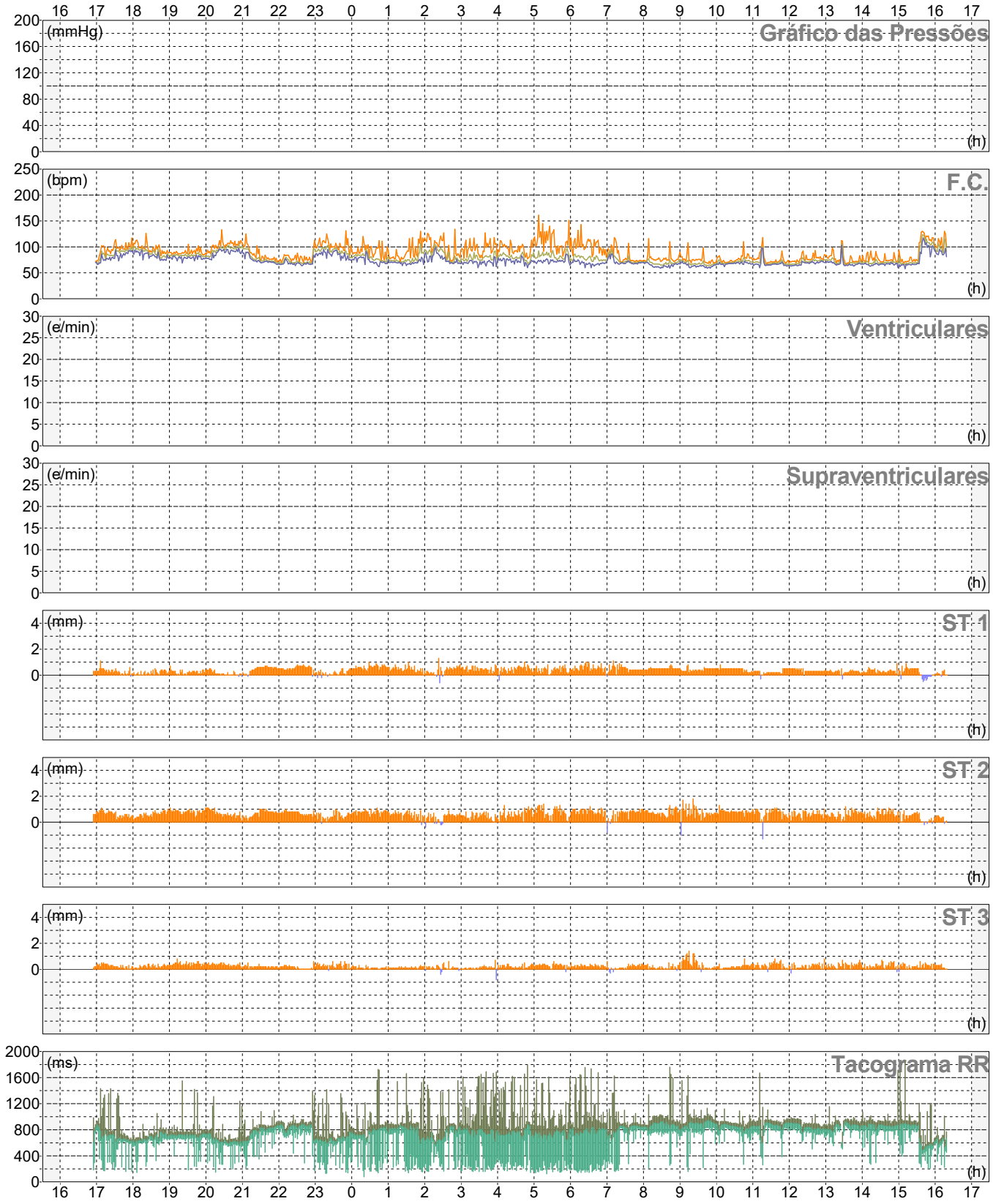

©2017 - Cardio Sistemas Coml. Indl. Ltda - www.cardios.com.br - Todos os direitos reservados - Versão 6.383 compilação 2.78 - CardioLight 220114/0804

humana
SAÚDE

Exemplos de ECG

Nº do Exame	Paciente: LUIZA GONZAGA DA SILVA MARTINS	Código:
281	Data do Exame: 14/04/2025 16:55:00	905-00165

Horário	Dur.	Atividade	Sintomas	Diagnóstico	FC Basal	FC
19:38:06	7				83	84
22:25:57	7				70	70
08:15:19	7				72	73
11:06:46	7				71	73
13:09:19	7				76	76

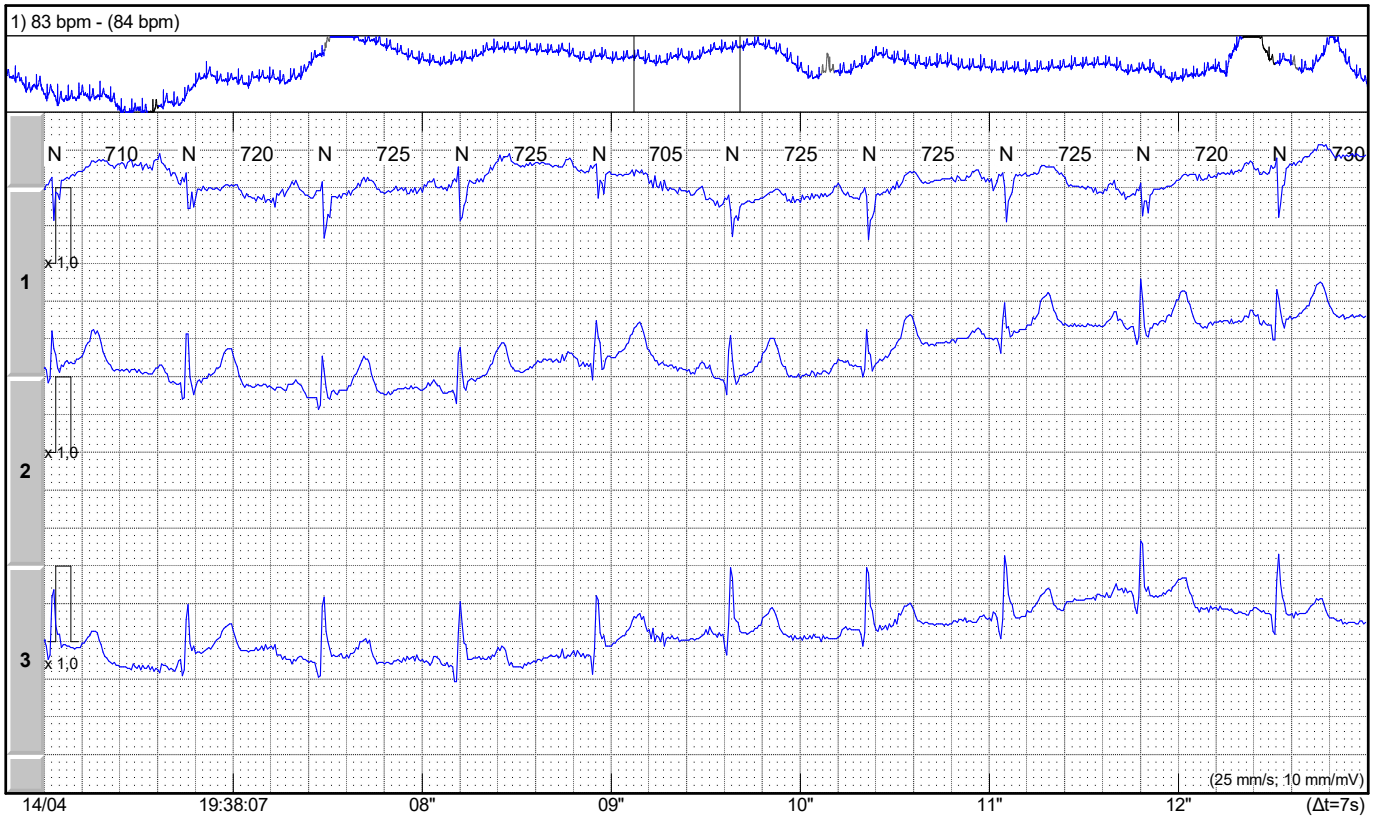

Critérios: *Canais analisados: 1,2,3; Iniciar análise após 240,0 s; Tempo total analisado: 23:21:00; Parâmetros de Arritmias: Taquicardias igual ou acima de 120 bpm, Bradicardias igual ou abaixo de 50 bpm, Prematuridade das SVs 100 %, Tempo mínimo das pausas 2,2 s; Parâmetros do ST (valores mínimos): Depressão 5,0 mm, Elevação 5,0 mm, Duração do Episódio 300 s, Intervalo entre Episódios 300 s.*

©2017 - Cardio Sistemas Coml. Indl. Ltda - www.cardios.com.br - Todos os direitos reservados - Versão 6.383 compilação 2.78 - CardioLight 220114/0804

humana
SAÚDE

Nº do Exame	Paciente: LUIZA GONZAGA DA SILVA MARTINS	Código:
281	Data do Exame: 14/04/2025 16:55:00	905-00165

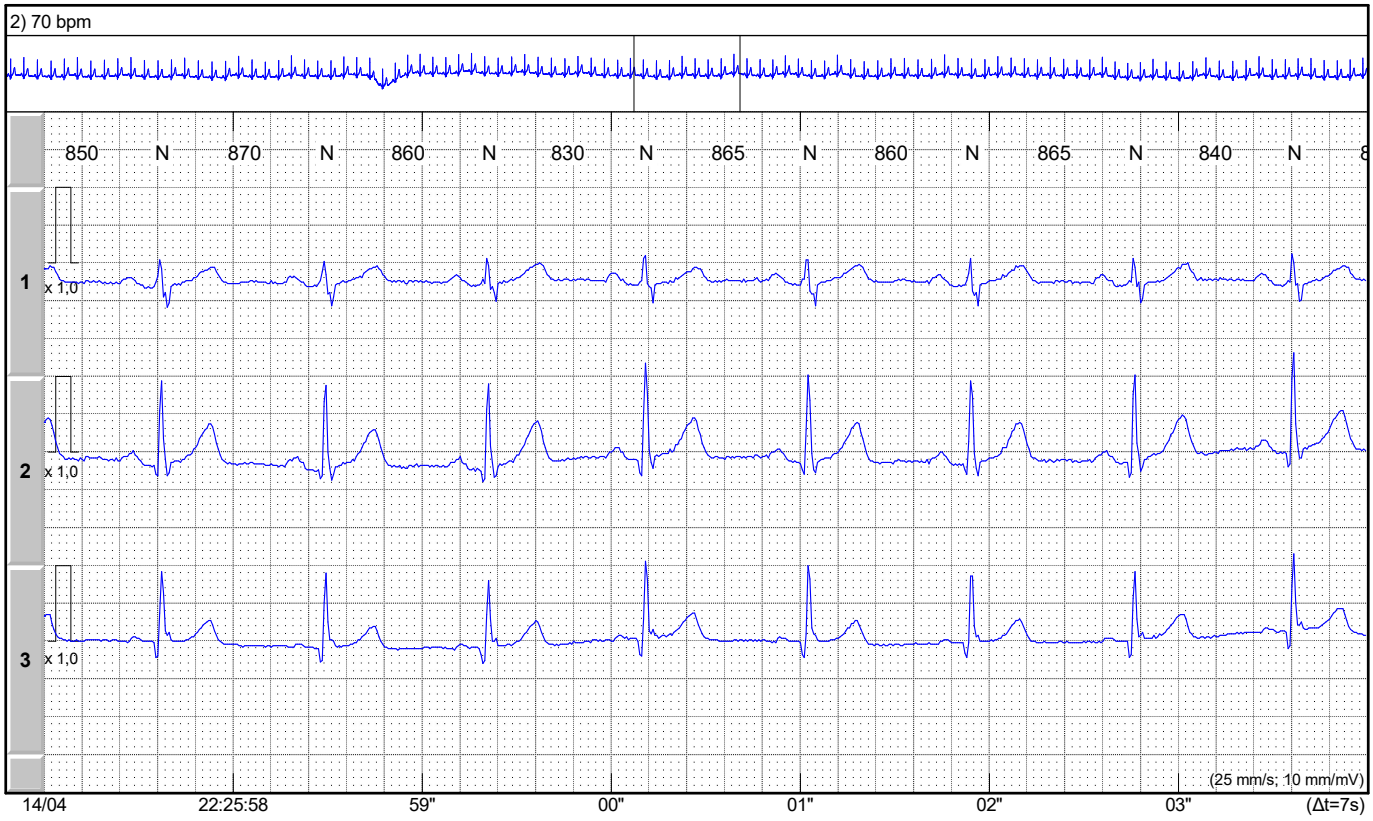

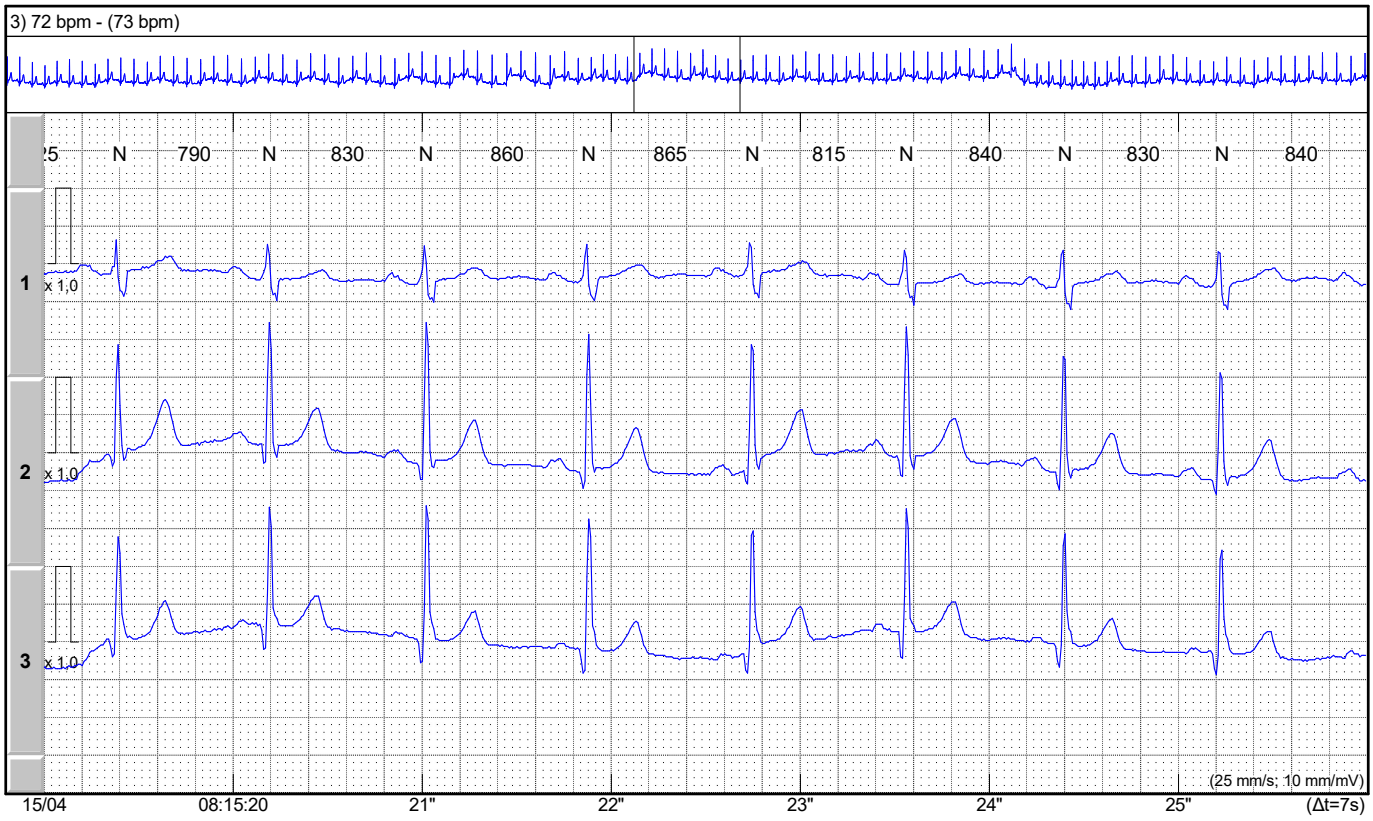

©2017 - Cardio Sistemas Coml. Indl. Ltda - www.cardios.com.br - Todos os direitos reservados - Versão 6.383 compilação 2.78 - CardioLight 220114/0804

humana
SAÚDE

Nº do Exame	Paciente: LUIZA GONZAGA DA SILVA MARTINS	Código:
281	Data do Exame: 14/04/2025 16:55:00	905-00165

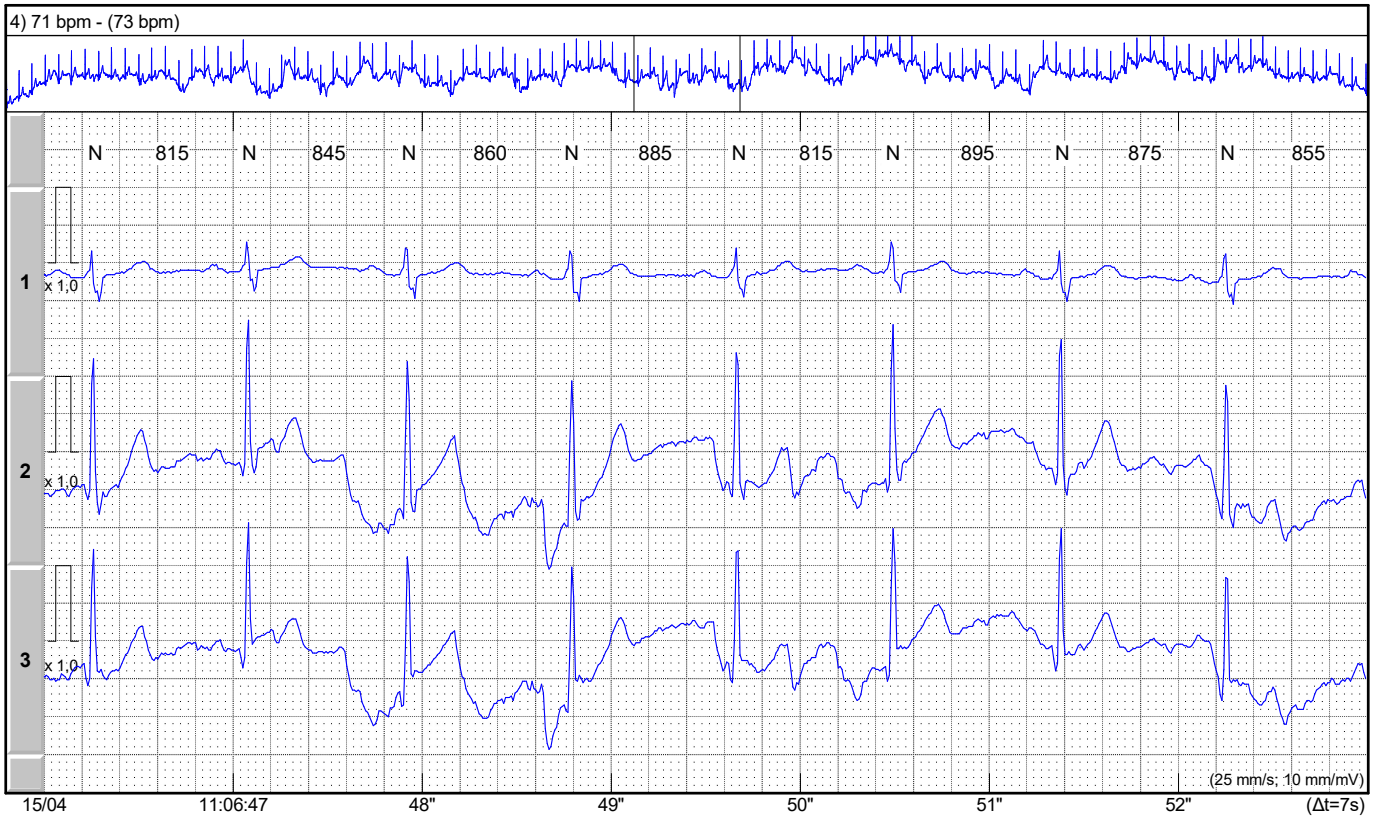

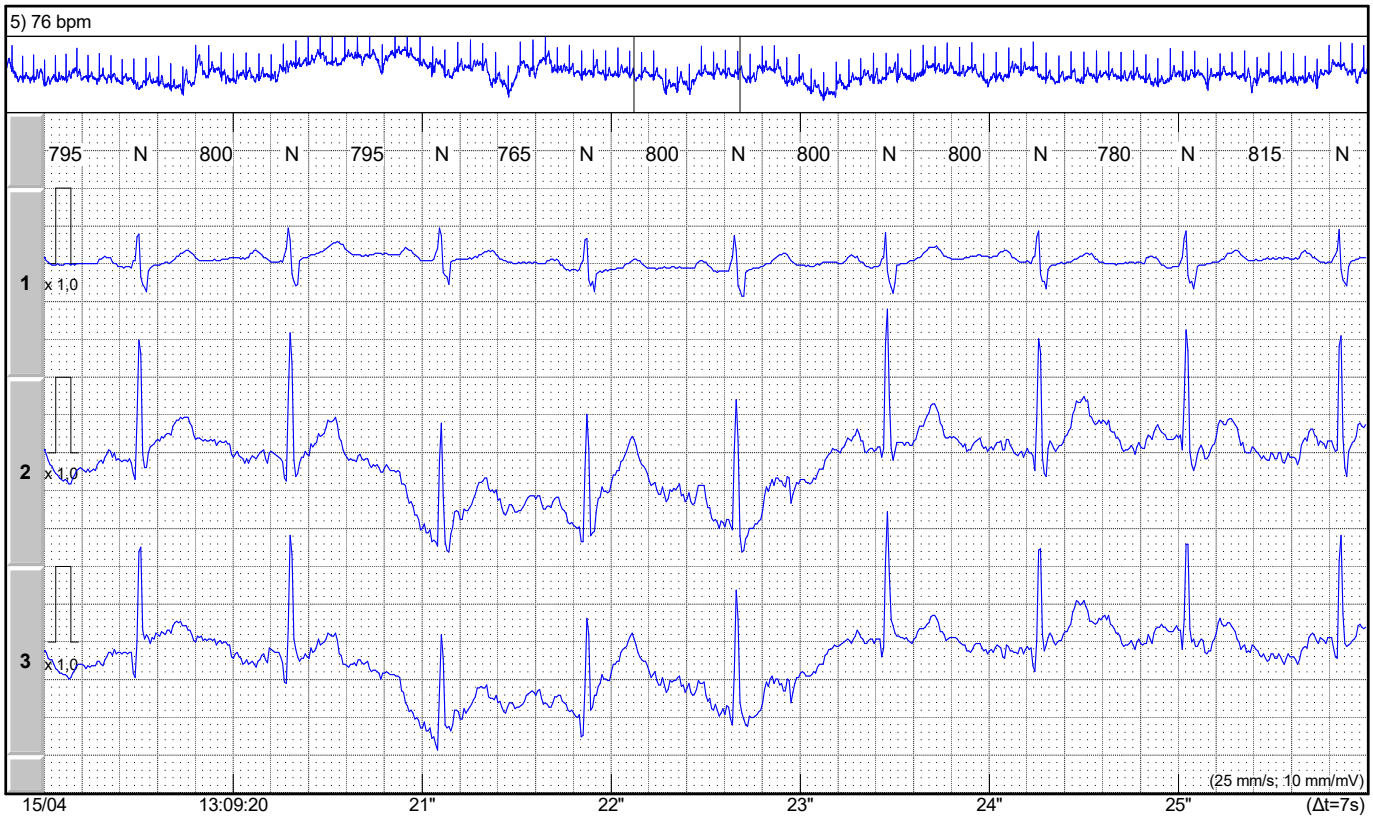

©2017 - Cardio Sistemas Coml. Indl. Ltda - www.cardios.com.br - Todos os direitos reservados - Versão 6.383 compilação 2.78 - CardioLight 220114/0804